



AIDIMA

## CERTIFICADO DE ENSAYO

Referencia: 1302001-01\_1393062-01\_1304065-01- 1312035-06 Cm

**PRODUCTO:** Silla de oficina Mod. STAY

**EMPRESA:** ACTIU BERBEGAL Y FORMAS, S.A.  
Parque Tecnológico ACTIU  
Autovia CV-80, Salida Onil-Castalla  
03420 CASTALLA - Alicante -ESPAÑA  
[www.actiu.com](http://www.actiu.com)



**ENSAYO:** Adecuación a las siguientes normas:  
**UNE EN 1335-1/01** Mobiliario de oficina. Sillas oficina.  
Parte 1 Determinación de las dimensiones.  
**UNE EN 1335-2/3:09** Mobiliario de oficina. Sillas de trabajo.  
Parte 2 Requisitos de seguridad y parte 3 Métodos de ensayo.

**RESULTADO:** Cumple satisfactoriamente las especificaciones fijadas por las normas aplicadas para sillas de trabajo, en los siguientes ensayos:

ENSAYOS	RESULTADO
Apdo. 6. Determinación de las dimensiones.	TIPO C
Apdo. 4. Requisitos generales de diseño	CORRECTO
Apdo. 7.1. Ensayos de estabilidad	CORRECTO
Apdo. 7.2.1. Carga estática borde delantero del asiento ( $F_v = 1600$ N., 10 ciclos)	CORRECTO
Apdo. 7.2.2. Carga estática combinada asiento/respaldo ( $F_1=1600$ N, $F_2=560$ N, 10 ciclos)	CORRECTO
Apdo. 7.2.3. Carga estática vertical brazos ( $F_v$ central = 750 y 900 N, 10 ciclos c.u.)	CORRECTO
Apdo. 7.2.4 Carga estática vertical brazos ( $F_v$ borde frontal = 450 N, 5 ciclos)	CORRECTO
Apdo. 7.2.5 Carga estática lateral brazos ( $F_h = 400$ N, 10 ciclos)	CORRECTO
Apdo. 7.3.1. Durabilidad del asiento y del respaldo. fase 1=> $F=1500$ N., $n = 120.000$ Punto A fase 2=> $F_1=1200$ N., $F_2 = 320$ N, $n = 80.000$ ciclos Puntos C, B fase 3 => $F_1=1200$ N., $F_2 = 320$ N, $n = 20.000$ ciclos Puntos J, E fase 4 => $F_1=1200$ N., $F_2 = 320$ N, $n = 20.000$ ciclos Puntos F, H fase 5 => $F=1200$ N., $n = 20.000$ ciclos Puntos D, G Alternativos	CORRECTO
Apdo. 7.3.2. Durabilidad de los reposabrazos ( $F_v = 400$ N, $n = 60.000$ ciclos)	CORRECTO
Apdo. 7.3.3. Ensayo de giro ( $F_{va} = 600$ N $F_{vc} = 350$ N, $n = 120.000$ ciclos)	CORRECTO
Apdo. 7.3.5. Durabilidad de las ruedas y la base ( $F_{va} = 1100$ N, $n = 36.000$ ciclos)	CORRECTO
Apdo. 7.4. Resistencia a la rodadura de la silla sin carga	CORRECTO

Paterna, 16 de diciembre de 2013

Fdo. José Emilio Nuévalos  
Responsable laboratorio mueble

El presente certificado únicamente concierne a las muestras ensayadas por el Laboratorio de AIDIMA.  
Los resultados particulares del ensayo se encuentran descritos en el informe técnico ref.: 1302001-01\_1393062-01\_1304065-01-1312035-06 de 16/12/2013.

AIDIMA es miembro de INNOVAWOOD, la Red Europea de Innovación para la Industria Forestal, de la Madera y el Mueble, entre cuyos miembros se encuentran: BRE-CTTC (Reino Unido), CATAS SPA (Italia), COSMOB (Italia), CTIB-TCHN (Bélgica), DTI (Dinamarca), ELKEDE (Grecia), FCBA (Francia), IHD (Alemania), ITD (Polonia), SHR (Holanda), TRADA-FIRA (Reino Unido), University of British Columbia (UBC-DWS) (Canadá), University of Zagreb (Croacia), WKI (Alemania).

## CERTIFICADO DE ENSAYO nº 231.C.1908.485.ES.01

Referencias: 1906135-03, 1910213-01, 1912041-01, 2002067-02-C

**PRODUCTO:** SILLA OPERATIVA STAY R. 900119ZG19

**EMPRESA:** ACTIU BERBEGAL Y FORMAS, S.A.  
 Parque Tecnológico ACTIU  
 Autovia CV-80, Salida Onil-Castalla  
 03420 CASTALLA - Alicante  
[www.actiu.com](http://www.actiu.com)

**ENSAYO:** Adecuación a la siguiente norma:  
**UNE EN 1335-2:2019. Mobiliario de oficina. Sillas de oficina. Parte 2: Requisitos de seguridad.**
**RESULTADO:** Cumple satisfactoriamente las especificaciones fijadas por la norma en los siguientes ensayos aplicables al producto:

ENSAYOS	RESULTADO
<b>Apdo. 4 REQUISITOS DE SEGURIDAD</b> <b>Apdo. 4.1 Generalidades</b> <b>Apdo. 4.2 Puntos de cizalla y pinzamiento</b> <b>ESTABILIDAD Apdo.7.3. Métodos de ensayo para todo tipo de asientos (UNE EN 1022:2019)</b> E1: 7.3.3. Ensayo de estabilidad de la esquina; E2:7.3.1.Vuelco delantero; E5:7.3.5. Vuelco lateral para el resto de asientos; E6:7.3.6. Vuelco trasero para todo tipo de asientos con respaldo; E7:Vuelco trasero de sillas con respaldo reclinable) <b>Apdo. 5 RESISTENCIA Y DURABILIDAD. Apdo. 5.1 Generalidades</b> <b>E1: 7.3 Carga estática combinada asiento/respaldo</b> ( $F_1=1600N$ , $F_2=560N$ , 10ciclos <b>E2: 7.4 Carga estática borde delantero asiento</b> ( $F_V=1600$ N, 10 ciclos) <b>E4: 7.9 Durabilidad del asiento y del respaldo</b> fase 1=> $F=1500N$ , $n = 120.000$ Punto A fase 2=> $F_1=1200$ N, $F_2= 320$ N, $n = 80.000$ ciclos Puntos C, B fase 3 => $F_1=1200$ N, $F_2= 320$ N, $n = 20.000$ ciclos Puntos J, E fase 4 => $F_1=1200$ N, $F_2= 320$ N, $n = 20.000$ ciclos Puntos F, H fase 5 => $F=1200$ N, $n = 20.000$ ciclos Puntos D, G Alternativos <b>E5: 7.10 Durabilidad del reposabrazos</b> ( $F_V = 400$ N, $n = 60.000$ ciclos) <b>E6: 7.5 Carga estática hacia abajo del reposa-brazos – posición central (antes y después de estabilidad)</b> ( $F_V$ central = 750 y 900 N, 5 +5 ciclos) <b>Apdo. 5.3 Resistencia a la rodadura de la silla sin carga (<math>\geq 12</math> N)</b>	<b>CONFORME</b> <b>CONFORME</b> <b>ESTABLE</b>  <b>CORRECTO</b> <b>CORRECTO</b> <b>CORRECTO</b>  <b>CORRECTO</b> <b>CORRECTO</b>  <b>CORRECTO</b>

Paterna, 7 de abril de 2020

P.A.

Fdo. José Emilio Nuévalos  
 Laboratorio de Muebles y Productos.  
 Jefe de Sección

El presente certificado únicamente concierne a las muestras ensayadas por el Laboratorio de AIDIMME.

Los resultados particulares del ensayo se encuentran descritos en el informe técnico Nº 231.I.2003.106.ES.01 de fecha 12/03/2020.

AIDIMME es miembro de INNOVAWOOD, la Red Europea de Innovación para la Industria Forestal, de la Madera y el Mueble, entre cuyos miembros se encuentran: BRE-CTTC (Reino Unido), COSMOB (Italia),DTI (Dinamarca), FCBA (Francia),ITD (Polonia), SHR (Holanda), SP (Suecia), TRADA-FIRA (Reino Unido),University of Zagreb (Croacia), WKI (Alemania).

AIDIMME. INSTITUTO TECNOLÓGICO METALMECÁNICO, MUEBLE, MADERA, EMBALAJE Y AFINES

 Parque Tecnológico - Calle Benjamín Franklin, 13  
 CIF: ESG46261590-46980 PATERNA (Valencia) ESPAÑA  
 Tel: 96 136 60 70 - Fax: 96 136 61 85

[aidimme@aidimme.es](mailto:aidimme@aidimme.es)  
[www.aidimme.es](http://www.aidimme.es)



The Chemical Company

A la atención de:

Carlos Pérez

**ACTIU BERBEGAL Y FORMAS S.A.**

23/05/2013

Jordi González

Tel.: +34 936 806-155

Fax: +34 936 806-255

E-mail: jordi.gonzalez@basf.com

**Asunto: Escrito confirmación ausencia sustancias tóxicas**

Estimados Sres.,

Le informamos que los sistemas de poliuretano suministrados a nuestro cliente, **ACTIU BERBEGAL Y FORMAS S.A.** no contienen en su composición ninguna de las sustancias citadas a continuación: metales pesados, formaldehidos, ftalatos, CFC's y HCFC's.

Listado de productos consumidos por ACTIU:

- Elastoflex W 5105/163
- Iso 135/109

Sin otro particular, reciban un cordial saludo.

Jordi González

Responsable de Seguridad de Producto

BASF Poliuretanos Iberia, S. A.

BASF Poliuretanos Iberia S.A.  
Polígono Industrial Can Jordi  
Oficinas: Calle Compositor Vivaldi, 1-7  
Fábrica: Calle Compositor Verdi, 36-38  
E-08191 Rubí (Barcelona)

Apartado de correos 94; E-08191 Rubí  
Teléfono: +34 936 806 100  
Telefax: +34 936 806 200

Inscrita en: Registro Mercantil de Barcelona  
Folio 164, del Tomo 26279, de la Hoja B-101405  
Gerente: Arturo Orea  
N.I.F.: A48058408

E-mail: pu-iberia@basf.com  
Internet: www.pu.basf.eu/es



## PREMIO NACIONAL DE INNOVACIÓN Y DISEÑO



CASA DE SU MAJESTAD EL REY

SS.MM. los Reyes

### ENTREGA DE LOS PREMIOS NACIONALES DE INNOVACIÓN Y DE DISEÑO 2017

Teatro del Bosque. Móstoles (Madrid), 2.12.2018

[Economía](#)

Sus Majestades los Reyes presidieron el acto de entrega de estas distinciones, que en esta ocasión recayeron en Antonio Muñoz Beraza, Sociedad Española de Electromedicina y Calidad S.A. (SEDECAL), Manuel Estrada Pérez y el Actiu Berbegal y Formas S.A.



SU MAJESTAD EL REY DURANTE SU INTERVENCIÓN EN LA ENTREGA DE LOS PREMIOS NACIONALES DE INNOVACIÓN Y DE DISEÑO 2017

© Casa de S.M. el Rey

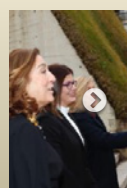

**D**on Felipe y Doña Letizia presidieron el acto de entrega de los Premios Nacionales de Innovación y de Diseño 2017, galardones que convoca el Ministerio de Economía, Industria y

Competitividad a través de la Secretaría de Estado de Investigación, Desarrollo e Innovación, en un acto en el que estuvieron acompañados por la delegada del Gobierno en la Comunidad de Madrid, Concepción Dancausa; la alcaldesa de Móstoles, Noelia Posse, y la secretaria de Estado de Investigación, Desarrollo e Innovación, Carmen Vela, entre otras personalidades.

En su intervención, Don Felipe subrayó "la necesidad de fomentar, desde las edades más tempranas, la creatividad y las actitudes y vocaciones innovadoras en nuestro país, y de promover una cultura y un clima que potencie siempre la generación de ideas".

Los Premios Nacionales de Innovación y de Diseño son el más alto galardón que se otorga en España como reconocimiento a empresas y profesionales que han destacado por su trayectoria excelente y ejemplar en unos casos en el campo del diseño y en otros en el de la innovación. Estos premios reconocen tanto la innovación como el diseño como factores esenciales para aumentar la competitividad y el rendimiento económico así como para aportar calidad de vida a los ciudadanos. Con ellos se trata asimismo de fomentar la cultura del diseño y la de la innovación en España, tanto en el ámbito empresarial como en el conjunto de la sociedad en general.

La evaluación de las candidaturas presentadas se realiza por dos jurados distintos, formados por profesionales de reconocido prestigio en los ámbitos de la innovación y el diseño. El de los Premios Nacionales de Innovación estuvo compuesto por el fundador de las Bodegas Matarromera, Carlos Moro; el director general de Endeavor, Ardián García-Aranyos; la directora del Departamento de Coordinación y Desarrollo de la Sección FCC Medio Ambiente, Catherine Marie Milhau; el responsable de Retorno de la Innovación de Telefónica I+D y director de la Oficina de Patentes de Telefónica I+D, Luis Ignacio Vicente del Olmo, y la fundadora y presidenta de Spain Start-up, María Benjumea. Para los Premios Nacionales de Diseño el jurado estuvo formado por el Premio Nacional de Diseño 2016, Mario Ruiz Rubio; el presidente de la Red Española de Asociaciones de Diseño, Vicente Gallega; el director de Diseño de Simon Holding, Salvi Plaja, y la profesora de Innovación en diseño industrial de la Universidad de Mondragón, Itsaso González Ochoantesana.

Sus Majestades los Reyes hicieron entrega de los premios, que correspondieron a:

- **Premio Nacional de Innovación, modalidad "Trayectoria Innovadora"**, a **Antonio Muñoz Beraza**, por su desempeño profesional en AMC Juices, empresa familiar dedicada a la producción y exportación de cítricos y otras frutas, en cuya transformación tecnológica e internacionalización ha contribuido de forma decisiva. El jurado ha destacado su apuesta por la innovación durante estos años de trabajo, así como la puesta en práctica de una estrategia empresarial basada en la inversión en I+D+i como motores del crecimiento empresarial y la creación de ventajas competitivas basadas en la

igualmente su contribución a la difusión de la innovación en el sector agroalimentario de nuestro país y la creación de empleo de alto valor añadido proyectando una imagen innovadora y altamente competitiva en el resto del mundo.

- **Premio Nacional de Innovación, modalidad "Internacionalización"**, a la **Sociedad Española de Electromedicina y Calidad S.A. (SEDECAL)**, que recogió su presidente, Manuel Martínez García. Se ha destacado su liderazgo internacional en el sector de equipos médicos y bienes de equipo electrónicos y mecánicos en el ámbito de la salud y sanidad animal, la fuerte inversión en I+D+i, el impacto directo en el empleo con más de 700 puestos de trabajo, y su intensa actividad tanto de marca propia como actuando como proveedores de los más grandes fabricantes del sector a nivel global. El jurado ha valorado igualmente el compromiso continuo y sostenido de la empresa en materia de innovación tecnológica como motor de crecimiento y proyección internacional.

- **Premio Nacional de Diseño, modalidad "Profesionales"**, a **Manuel Estrada Pérez**, por su intensa actividad profesional comprometida con la comunicación a través de las imágenes, así como su extraordinaria capacidad para el desarrollo de diferentes líneas proyectuales como son la identidad corporativa, el diseño editorial, y la definición de espacios expositivos y comunicativos. Además, el jurado ha resaltado su creatividad rigurosa y resolutoria que ha manifestado de manera coherente con su estilo y personalidad a lo largo de toda trayectoria profesional. Además, se ha destacado su capacidad para conectar eficazmente la cultura con el tejido empresarial, contribuyendo de manera significativa a profesionalizar el mundo del diseño. También se ha valorado de manera especial sus aportaciones en el sector editorial, que han provocado un cambio radical en la línea gráfica y comunicativa, lo que le ha convertido en un referente del diseño gráfico español, dándole reconocimiento internacional. Por último, se ha puesto en valor su compromiso con la promoción del diseño y la formación de las nuevas generaciones y con el papel y la imagen de España en el mundo.

- **Premio Nacional de Diseño, modalidad "Empresas"**, a **Actiu Berbegal y Formas S.A.**, que recogió su presidente, Vicente Berbegal Pérez. Al iniciar su actividad como un pequeño taller, es un ejemplo de superación y de progresión basado en el valor estratégico del diseño, lo que le ha permitido posicionarse en el mercado como referente en el sector de muebles de colectividades a nivel internacional. El jurado ha valorado especialmente su crecimiento continuo y sostenido destacando su capacidad para valorizar el diseño conjugado con la comunicación, el diseño gráfico y su habilidad de gestión en todos los ámbitos. También se ha tenido en cuenta en su candidatura su fuerte apuesta por el diseño y la I+D+i, ya que cuenta con un departamento de diseño propio, colaborado con profesionales expertos del ámbito de la arquitectura, el diseño de producto, gráfico e interiorismo, y una fuerte inversión de investigación y desarrollo comprometida con el medioambiente. Además, el jurado ha valorado su fuerte penetración internacional resultado de la ejecución de una ambiciosa estrategia que les ha permitido estar presentes con sus productos y sus showrooms en más de 90 países de los cinco continentes.

# DOSSIER PREMIOS ADCV 2022

[illegible]

## Innovación — Actiu

Actiu es el referente español en diseño y fabricación de mobiliario para espacios de trabajo, hospitality y home office. Con una clara apuesta por la innovación, el diseño y la fabricación de KM 0 de todos sus productos, Actiu diseña y fabrica mobiliario para transformar los espacios de trabajo en oportunidades que permitan a las organizaciones alinear sus retos de transformación con la necesidad de bienestar y satisfacción de sus trabajadores.

Una empresa familiar con más de 50 años cuyo Parque Tecnológico en Castalla (Alicante) ha recibido certificaciones de sostenibilidad y bienestar como Leed y Well Platino, siendo el primer edificio industrial del mundo en obtenerlas conjuntamente. El diseño de sus productos ha sido reconocido por premios como Red Dot, Design Preis, FX, Premios Delta, If Design y The Best of NeoCon, entre otros.

En 2017, Actiu obtuvo el Premio Nacional de Diseño y su fundador, Vicente Berbegal, se alzó con el de Empresario Europeo del Año.



# PREMIO ASOCIACIÓN EUROPEA DE ECONOMÍA Y COMPETITIVIDAD



A la atención a gerencia de Actiu Berbegal y Formas S.a

En nombre del *Ilmo. Sr. D. José Luis Barceló*, presidente de la Asociación, nos es grato comunicarle que la *Asociación Europea de Economía y Competitividad* tiene el honor de concederle el *Premio Europeo a la Gestión e Innovación Empresarial*, en reconocimiento a su apuesta firme en la búsqueda de nuevas fórmulas de promoción y fortalecimiento de la dirección empresarial con el fin de mejorar la economía española y europea.

Es la primera vez que se entrega este *Premio Europeo*, con el que pretendemos mostrar nuestro agradecimiento por el esfuerzo de quienes avanzan en proyectos de implantación de nuevos modelos de gestión laboral que mejoren la competitividad y la eficiencia, o que tengan una importante relación con el departamento de I+D+I, indispensables para el desarrollo y crecimiento de una organización empresarial y para mejorar la competitividad y la eficiencia.

El evento tendrá lugar en el Hotel Eurostars Suites Mirasierra. C/ Alfredo Marquerie 43. Madrid, el viernes 27 de julio de 2018 a las 21:30 horas.

La solemne imposición de galardones será realizada por el *Ilmo. Sr. D. José Luis Barceló*, presidente y editor-director del diario 'El Mundo Financiero', en el transcurso de una *cena de gala*. La presentación de dicha cena de gala correrá a cargo de la reconocida periodista de televisión Ana García Lozano.

La *Asociación Europea de Economía y Competitividad* cuenta en su **Consejo de Honor** con el *Sr. D. Enrique Cerezo Torres*, empresario y presidente del Club de Fútbol Atlético de Madrid; el *Sr. D. Kike Sarasola*, empresario y fundador de Room Mate Hoteles; el *Excmo. Sr. Dr. José María Gay de Liébana*, doctor en Ciencias Económicas y Derecho, y profesor titular de Economía Financiera y Contabilidad de la Universidad de Barcelona; el *Excmo. Sr. D. Juan Antonio Maroto Acín*, catedrático de Economía Financiera en la Universidad Complutense de Madrid y el *Ilmo. Sr. D. Juan José Enríquez Barbé*, decano del Colegio de Economistas de Valencia.

Para observar la notoriedad del galardón concedido y de la Asociación que lo respalda, le animamos a visualizar la página oficial: [www.aedecc.org](http://www.aedecc.org)

Puede consultar nuestro dossier de prensa mediante este enlace: <https://goo.gl/msEBx3>

En nombre del Consejo Rector de la Asociación, le saluda muy cordialmente,

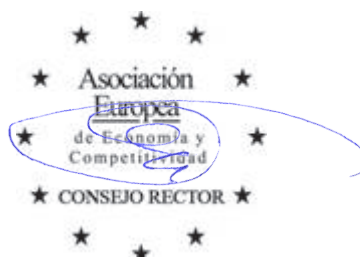

# AENOR

## Certificado del Sistema de Gestión de Ecodiseño



**ED-0011/2010**

AENOR certifica que la organización

**ACTIU BERBEGAL Y FORMAS, S.A.**

dispone de un sistema de gestión de Ecodiseño conforme con la norma UNE-EN ISO 14006:2011

para las actividades: El diseño de mobiliario, sillería y accesorios para oficina.

que se realiza/n en: Parque TECNOLÓGICO ACTIU - AUTOVÍA CV-80, SALIDA ONIL-CASTALLA.  
03420 - CASTALLA (ALICANTE)

Fecha de primera emisión: 2010-06-09

Fecha de última emisión: 2021-06-12

Fecha de expiración: 2024-06-12

A handwritten signature in blue ink, appearing to read "Rafael GARCÍA MEIRO".

Rafael GARCÍA MEIRO  
Director General

## RELACIÓN DE PRODUCTOS/PROYECTOS A LOS QUE SE HA APLICADO EL SISTEMA DE GESTIÓN DE ECODISEÑO DE FORMA SATISFACTORIA

Los productos/proyectos a los que se aplica el sistema de gestión ambiental del proceso de diseño y desarrollo conforme a las exigencias de la norma UNE-EN ISO 14006, con certificado nº: ED-0011/2010 para ACTIU BERBEGAL Y FORMAS, S.A. son:

*Incorporados a 2010-06-09:*

**MESAS VITAL  
ARMARIOS METÁLICOS  
SILLAS TNK**

*Incorporados a 2011-05-31:*

**SILLAS WINNER  
LIBRERIAS CLASS Y LEVEL  
BANCADAS PASSPORT**

*Incorporados a 2012-06-07:*

**SILLAS URBAN  
MESAS VITAL PLUS-ST  
BANCADAS AVANT  
BUTACAS AUDIT**

*Incorporados a 2013-05-24:*

**SILLAS UKA  
MESAS MOBILITY  
SILLAS STAY**

*Incorporados a 2015-06-07:*

**SILLÓN CRON  
SILLÓN BADMINTON  
SILLÓN SHEY  
SISTEMA MODULAR LONGO**

*Incorporados a 2015-06-19:*

**MESAS PRISMA  
SILLAS WING  
SILLA CUIK  
DIVISORIAS LINK**

*Incorporados a 2016-07-22:*

**DIVISORIA D500**

Este documento depende del Certificado con nº ED-0011/2010 y su validez está condicionada a la del certificado que se cita.



Rafael GARCÍA MEIRO  
Director General

## RELACIÓN DE PRODUCTOS/PROYECTOS A LOS QUE SE HA APLICADO EL SISTEMA DE GESTIÓN DE ECODISEÑO DE FORMA SATISFACTORIA

**MESA DYNAMIC  
SILLA TNK FLEX**

*Incorporados a 2017-01-19:*  
**ARCHIVADOR VERTICAL METAL  
MESA TRAMA  
BUCK METALICO  
MESA ARKITEK**

*Incorporados a 2017-05-18:*  
**SILLAS IKARA  
MESA TWIST  
SILLAS UMA**

*Incorporados a 2018-06-11:*  
**SILLAS EFIT  
MESAS VITAL 300  
SILLAS SPACIO**

*Incorporados a 2019-05-08:*  
**SILLA KARBON  
MESA TALENT 300  
SILLA TRIM  
SILLA WHASS  
SILLA IDONIA**

*Incorporados a 2020-07-24:*  
**SILLA SOFT NOOM  
MESA POWER  
MESA TALENT 500**

*Incorporados a 2021-06-03:*  
**MESA OFIMAT  
TAQUILLAS  
MAMPARA PROTECCIÓN  
MESA TABULA  
ARMARIOS PUERTA CORREDERA  
BUCK MELAMINA  
ARMARIO MODULAR**

Este documento depende del Certificado con nº ED-0011/2010 y su validez está condicionada a la del certificado que se cita.



Rafael GARCÍA MEIRO  
Director General

## TAPIZADO "D"



100% POLYESTER RECICLADO / IGNIFUGO

GRUPO  
3

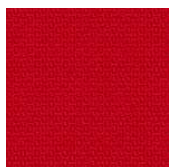

64190

D11

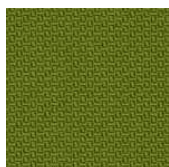

68179

D14



61164

D21

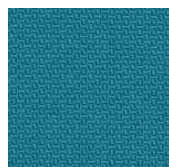

67079

D16



66161

D13



66162

D18



60105

D15



60106

D22

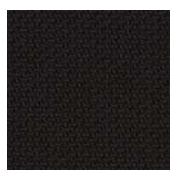

60999

D12



#### ESPECIFICACIONES TÉCNICAS GRUPO D

Composición	100% poliéster reciclado post-consumo	100%
Peso	lin. metre aprox. grams	430
Ancho	cm	140
Resistencia a la Abrasión	rubs - EN ISO 12947-2 (Martindale) double rubs wyzenbeek (ASTM D4157-07) (tapicería de alta resistencia)	90.000 100.000
Piling	escala 1-5, max. 5 - EN ISO 12945-2	5
Resistencia a la Luz	escala 1-8, max. 8 - EN ISO 105 - B02	5-7
Solidez al Rozamiento	escala 1-5, max. 5 - EN ISO 105X12 (húmedo/seco)	4-5/4-5
Limpieza	Lavar o limpiar en seco P (W) Felicity está hecho de poliéster, que es un material adecuado para ambientes con requerimientos especiales de limpieza.   40°C de contracción máx. 1,5%.  60°C de contracción máx. 2,5%.	
US ACT	ASTM D4157-07 Abrasión Wyz (servicio pesado) 100k ASTM D3511 Pilling AATCC 16 Paso de resistencia a la luz AATCC 8 o 116 Pasada de cocción en húmedo/seco Aprobación de CA TB 117-2013	APTO APTO APTO APTO APTO
Propiedades Ignífugas	BS EN 1021 1&2 Cigarrillos y fósforos CA TB 117-2013 También puede ser compatible con otras normas de inflamabilidad. No contiene ningún producto químico retardador de llama. El nivel de resistencia al fuego depende de la espuma utilizada y protección contra incendios.	
Certificados	Resistencia a la abrasión - BS EN ISO 12947-2/14465 Fuerza de rotura - ASTM D5034 Fuerza de rotura Solidez de los colores al roce - BS EN ISO 105-X12 Pilling - BS EN ISO 12945-2 Deslizamiento de la costura - BS EN ISO 13936-2 Medio ambiente - ASTM D4034 Deslizamiento del hilo en una costura cosida - Oeko-Tex - Etiqueta ecológica de la UE - Bronze Cradle to Cradle	
Sujeto a posibles cambios y diferencias de color		



En el caso de usar tapizados blancos o con colores muy claros, algunas prendas de vestir (en especial, aunque no únicamente, prendas oscuras y jeans) podrían transferir su color al tapizado. Estas circunstancias se dan más habitualmente en condiciones de humedad y temperaturas más altas, y resulta irreversible. ACTIU no se hace responsable de los daños sufridos por el cliente por este motivo.

ACTIU se reserva el derecho de llevar a cabo las modificaciones técnicas y referentes a plegadas y acabados que estime convenientes. Se recomienda verificar cualquier material antes de tramitar un pedido.



The Chemical Company

A la atención de:

Carlos Pérez

**ACTIU BERBEGAL Y FORMAS S.A.**

23/05/2013

Jordi González

Tel.: +34 936 806-155

Fax: +34 936 806-255

E-mail: jordi.gonzalez@basf.com

**Asunto: Escrito confirmación ausencia sustancias tóxicas**

Estimados Sres.,

Le informamos que los sistemas de poliuretano suministrados a nuestro cliente, **ACTIU BERBEGAL Y FORMAS S.A.** no contienen en su composición ninguna de las sustancias citadas a continuación: metales pesados, formaldehidos, ftalatos, CFC's y HCFC's.

Listado de productos consumidos por ACTIU:

- Elastoflex W 5105/163
- Iso 135/109

Sin otro particular, reciban un cordial saludo.

Jordi González

Responsable de Seguridad de Producto

BASF Poliuretanos Iberia, S. A.

BASF Poliuretanos Iberia S.A.  
Polígono Industrial Can Jordi  
Oficinas: Calle Compositor Vivaldi, 1-7  
Fábrica: Calle Compositor Verdi, 36-38  
E-08191 Rubí (Barcelona)

Apartado de correos 94; E-08191 Rubí  
Teléfono: +34 936 806 100  
Telefax: +34 936 806 200

Inscrita en: Registro Mercantil de Barcelona  
Folio 164, del Tomo 26279, de la Hoja B-101405  
Gerente: Arturo Orea  
N.I.F.: A48058408

E-mail: pu-iberia@basf.com  
Internet: www.pu.basf.eu/es





### DECLARACIÓ DESPESA EN R+D+I

D. Joaquín Berbegal Payá, amb NIF 22141509F, en representació de l'empresa ACTIU BERBEGAL Y FORMAS, S.A., amb NIF A03137874, domiciliada a Parque Tecnológico Actiu, Autovía CV-80, Sortida Onil-Castalla s/n, 03420 Castalla (Alacant).

#### DECLARE:

1. Que el percentatge mitjà de gastos en R+D+I respecte al volum de negocis durant el últims tres exercicis tancats: 2020, 2019 i 2018, és de 6,33%.
2. Que l'import de les bases de deducció dels gastos en R+D+I en l'Impost de societats respecte a la xifra de negocis durant els anys 2020, 2019 i 2018 són les següents.

CONCEPTES	ANY 2020	ANY 2019	ANY 2018
Xifra de negocis	85.066.903,14 €	90.115.707,77 €	64.272.032,66 €
Inversió en IT i ampliació i millora de processos productius	2.973.363,42 €	3.070.689 €	9.105.426,48 €

I perquè així conste, firma la present declaració responsable, a Castalla, 29 de juny de 2022.

Signat: Joaquín Berbegal Payá.



ACTIU BERBEGAL Y FORMAS, S.A. | C.I.F. A-03137874 | R.M.ALCANTE T.1478,S.8,F.92,H.A15175

Actiu Technological Park [www.actiu.com](http://www.actiu.com) | P.O. Box 11 | Autovía CV-80, salida Onil-Castalla | 03420 Castalla (Alicante) | T. +34 966 560 700 - F. +34 966 560 564



### CERTIFICAT

D. Joaquín Berbegal Payá, amb NIF 22141509F, en representació de l'empresa ACTIU BERBEGAL Y FORMAS, S.A., amb NIF A03137874, domiciliada a Parque Tecnológico Actiu, Autovía CV-80, Sortida Onil-Castalla s/n, 03420 Castalla (Alacant).

### CERTIFICA:

Que el mobiliari fabricat i ofert per ACTIU BERBEGAL Y FORMAS, S.A. per a la licitació: "ACORD MARC PER A LA CONTRACTACIÓ DEL SUBMINISTRAMENT I INSTAL·LACIÓ DE MOBILIARI D'OFICINA (CCS 2022 6)", disposa d'un termini de garantia de fins a 12 anys, cobrint qualsevol defecte de fabricació en origen, i no aquells produïts per un ús no d'acord amb les especificacions del fabricant, així com manipulació o instal·lació per personal no autoritzat.

I perquè així conste, firma la present declaració responsable, a Castalla, 29 de juny de 2022.

Signat: Joaquín Berbegal Payá.



ACTIU BERBEGAL Y FORMAS, S.A. | C.I.F. A-03137874 | R.M.ALCANTE T.1478,S.8,F.92,H.A15175

[www.actiu.com](http://www.actiu.com) | P.O. Box 11 | Autovia CV-80, salida Onil-Castalla | 03420 Castalla (Alicante) | T. +34 966 560 700 - F. +34 966 560 564